



## *Attività immobiliare*

MEDIAZIONE • CONSULENZA TECNICA

RUOLO AGENTI DI AFFARI IN MEDIAZIONE N. 486 C.C.I.A.A. CATANIA

RUOLO PERITI ED ESPERTI N. 383 C.C.I.A.A. CATANIA

ALBO CONSULENTI TECNICI D'UFFICIO N. 3776 TRIBUNALE CATANIA

REA N. CT - 314889 • P. IVA 04723160877 • SCRNNN62B25C351K

PIAZZA G. VERGA 16 - 95129 CATANIA • TEL. 368270034

### **VALUTAZIONI**

**VALORE DI MERCATO**

**VENDITA**

### **TIPOLOGIA IMMOBILI**

**ABITAZIONE DI TIPO ECONOMICO (A/3)**

### **INDIRIZZO**

**CATANIA VIA UMBERTO 268 PIANO T**

### **CATASTO FABBRICATI (DATI IDENTIFICATIVI - DATI DI CLASSAMENTO - DATI DI SUPERFICIE)**

**FOGLIO 69 PARTICELLA 14921 SUB 3 ZONA CENS. 1 CATEGORIA A/3 CLASSE 6**

**CONSISTENZA 2 VANI SUPERFICIE TOTALE: 37 m<sup>2</sup> RENDITA EURO 222,08**

**FOGLIO 69 PARTICELLA 14921 SUB 4 ZONA CENS. 1 CATEGORIA A/3 CLASSE 6**

**CONSISTENZA 2,5 VANI SUPERFICIE TOTALE: 42 m<sup>2</sup> RENDITA EURO 277,60**

**FOGLIO 69 PARTICELLA 14921 SUB 5 ZONA CENS. 1 CATEGORIA A/3 CLASSE 6**

**CONSISTENZA 2,5 VANI SUPERFICIE TOTALE: 49 m<sup>2</sup> RENDITA EURO 277,60**

### **INTESTATI - DIRITTO**

**- NATO A - IL - C.F. - PROPRIETA' PER 1/1**

### **AGGIORNAMENTO ED ANNOTAZIONI**

**VISURA CATASTALE 05/06/2024 - RICONGIUNGIMENTO DI USUFRUTTO 26/01/2016**

**NOTAIO FICHERA IN CATANIA**



# Attività immobiliare

MEDIAZIONE • CONSULENZA TECNICA

RUOLO AGENTI DI AFFARI IN MEDIAZIONE N. 486 C.C.I.A.A. CATANIA

RUOLO PERITI ED ESPERTI N. 383 C.C.I.A.A. CATANIA

ALBO CONSULENTI TECNICI D'UFFICIO N. 3776 TRIBUNALE CATANIA

REA N. CT - 314889 • P. IVA 04723160877 • C.F. SCRNNN62B25C351K

PIAZZA G. VERGA 16 - 95129 CATANIA • TEL. 368270034

## RELAZIONE DI STIMA

(MANUALE OPERATIVO DELLE STIME IMMOBILIARI - AGENZIA DEL TERRITORIO)

### DATI GENERALI

COMMITTENTE	-
PRESTAZIONE RICHIESTA	VENDITA
SOPRALLUOGO INTERNO ESEGUITO	05/2024
RILEVATORE	SCARLATA D'ASSORO ANTONINO
DATA STIMA	06/2024

### IDENTIFICAZIONE

REGIONE	SICILIA
PROVINCIA	CATANIA
COMUNE	CATANIA
TOPONIMO	VIA UMBERTO
CIVICO	268
PIANO	T
PROPRIETA'	- NATO A - IL - C.F. - PROPRIETA' PER 1/1
DATI DERIVANTI DA	VISURA CATASTALE 05/06/2024 - RICONGIUNGIMENTO DI USUFRUTTO 26/01/2016 NOTAIO FICHERA IN CATANIA
TIPOLOGIA	ABITAZIONE DI TIPO ECONOMICO (A/3)
DESCRIZIONE	APPARTAMENTO COMPOSTO DA SOGGIORNO, ANGOLO COTTURA E W.C.
CONFINI	A NORD-EST-SUD CON ALTRE U.I., AD OVEST CON CORTILE

### DATI DISPONIBILI

FORNITI: COMMITTENZA/UFFICI/SOPRALLUOGO	SI/NO/N.D.	NOTE
ATTI LEGALI PROPRIETA'	NO	
CONCESSIONE EDILIZIA	NO	
CERTIFICATO DI ABITABILITA' O AGIBILITA'	NO	
PLANIMETRIE O DATI METRICI	SI/C	CT0207756 12/10/2017
CERTIFICAZIONE ENERGETICA	NO	G
CONTRATTO DI LOCAZIONE	NO	€ 3.600 ANNUI SCADENZA 30/09/2024 (3+2)
VISURA CATASTALE	SI/U	05/06/2024
SPESE CONDOMINIALI	NO	€ 40 MENSILI COMPRESA QUOTA ACQUA
DOCUMENTAZIONE FOTOGRAFICA	SI/C	05/2024

**DATI CATASTALI - STATO DI FATTO: CONSISTENZE E ANALISI EVENTUALI ANOMALIE**

CONFORMITA' STATO DI FATTO - PLANIMETRIA CATASTALE	SI/NO/N.D.	DESCRIZIONE EVENTUALE DIFFORMITA'
	SI	
	<b>DATI CATASTO FABBRICATI</b>	<b>STATO DI FATTO - NOTE</b>
FOGLIO	69	
PARTICELLA	14921	
SUBALTERNO	3	
CATEGORIA	A/3	
SUPERFICIE TOTALE	37 m <sup>2</sup>	
RENDITA	€ 222,08	

**CARATTERISTICHE EDIFICIO**

LOCALIZZAZIONE DI DETTAGLIO	NORMALE
TIPOLOGIA ARCHITETTONICA	ECONOMICA
STATO MANUTENTIVO/VETUSTA'	NORMALE/SCADENTE

**CARATTERISTICHE UNITA' IMMOBILIARE**

CONSISTENZA SUPERFICI (D.P.R. 138/98)	TOTALE 37 m <sup>2</sup>
LIVELLO DI PIANO	T
ORIENTAMENTO PREVALENTE	OVEST
QUALITA' DELL'AFFACCIO PREVALENTE	SCADENTE
STATO MANUTENTIVO/VETUSTA'	NORMALE/SCADENTE
CLASSE DI SUPERFICIE	PICCOLO
LOCAZIONE (SCADENZA)	09/2024

**AGENZIA ENTRATE - OMI**

(BANCA DATI QUOTAZIONI IMMOBILIARI)

ANNO	2023
SEMESTRE	2
PROVINCIA	CATANIA
COMUNE	CATANIA
FASCIA/ZONA	CENTRALE/CARLO ALBERTO-BOVIO-VITT.EMANUELE III-ALFONZETTI-ASILO S.AGATA-CONTE DI TORINO-UMBERTO-MASCAGNI-GORIZIA
CODICE ZONA OMI	B3
TIPOLOGIA PREVALENTE	ABITAZIONI CIVILI
DESTINAZIONE	RESIDENZIALE

TIPOLOGIA	STATO CONSERVATIVO	VALORE MERCATO (€/m <sup>2</sup> )			SUPERFICIE (L/N)
		MIN	CENTRALE	MAX	
ABITAZIONI DI TIPO ECONOMICO	NORMALE	800	950	1.100	L

**PREZZO CORRETTO**

(COEFFICIENTI DI OMOGENEIZZAZIONE x QUOTAZIONE IMMOBILIARE)

VALORE MERCATO CENTRALE = € 950

**VALORE DI MERCATO**

(SUPERFICIE COMMERCIALE x PREZZO CORRETTO)

37 m<sup>2</sup> x € 950 = € 35.150



## Attività immobiliare

MEDIAZIONE • CONSULENZA TECNICA

RUOLO AGENTI DI AFFARI IN MEDIAZIONE N. 486 C.C.I.A.A. CATANIA

RUOLO PERITI ED ESPERTI N. 383 C.C.I.A.A. CATANIA

ALBO CONSULENTI TECNICI D'UFFICIO N. 3776 TRIBUNALE CATANIA

REA N. CT - 314889 • P. IVA 04723160877 • C.F. SCRNNN62B25C351K

PIAZZA G. VERGA 16 - 95129 CATANIA • TEL. 368270034

### RELAZIONE DI STIMA

(MANUALE OPERATIVO DELLE STIME IMMOBILIARI - AGENZIA DEL TERRITORIO)

#### DATI GENERALI

COMMITTENTE	-
PRESTAZIONE RICHIESTA	VENDITA
SOPRALLUOGO INTERNO ESEGUITO	05/2024
RILEVATORE	SCARLATA D'ASSORO ANTONINO
DATA STIMA	06/2024

#### IDENTIFICAZIONE

REGIONE	SICILIA
PROVINCIA	CATANIA
COMUNE	CATANIA
TOPONIMO	VIA UMBERTO
CIVICO	268
PIANO	T
PROPRIETA'	- NATO A - IL - C.F. - PROPRIETA' PER 1/1
DATI DERIVANTI DA	VISURA CATASTALE 05/06/2024 - RICONGIUNGIMENTO DI USUFRUTTO 26/01/2016 NOTAIO FICHERA IN CATANIA
TIPOLOGIA	ABITAZIONE DI TIPO ECONOMICO (A/3)
DESCRIZIONE	APPARTAMENTO COMPOSTO DA SOGGIORNO, ANGOLO COTTURA E W.C.
CONFINI	A NORD-EST-SUD CON ALTRE U.I., AD OVEST CON CORTILE

#### DATI DISPONIBILI

FORNITI: COMMITTENZA/UFFICI/SOPRALLUOGO	SI/NO/N.D.	NOTE
ATTI LEGALI PROPRIETA'	NO	
CONCESSIONE EDILIZIA	NO	
CERTIFICATO DI ABITABILITA' O AGIBILITA'	NO	
PLANIMETRIE O DATI METRICI	SI/C	CT0207757 12/10/2017
CERTIFICAZIONE ENERGETICA	NO	E
CONTRATTO DI LOCAZIONE	NO	€ 4.800 ANNUI SCADENZA 01/01/2026 (3+2)
VISURA CATASTALE	SI/U	05/06/2024
SPESE CONDOMINIALI	NO	€ 50 MENSILI COMPRESA QUOTA ACQUA
DOCUMENTAZIONE FOTOGRAFICA	SI/C	05/2024

**DATI CATASTALI - STATO DI FATTO: CONSISTENZE E ANALISI EVENTUALI ANOMALIE**

CONFORMITA' STATO DI FATTO - PLANIMETRIA CATASTALE	SI/NO/N.D.	DESCRIZIONE EVENTUALE DIFFORMITA'
	SI	
	<b>DATI CATASTO FABBRICATI</b>	<b>STATO DI FATTO - NOTE</b>
FOGLIO	69	
PARTICELLA	14921	
SUBALTERNO	4	
CATEGORIA	A/3	
SUPERFICIE TOTALE	42 m <sup>2</sup>	
RENDITA	€ 277,60	

**CARATTERISTICHE EDIFICIO**

LOCALIZZAZIONE DI DETTAGLIO	NORMALE
TIPOLOGIA ARCHITETTONICA	ECONOMICA
STATO MANUTENTIVO/VETUSTA'	NORMALE/SCADENTE

**CARATTERISTICHE UNITA' IMMOBILIARE**

CONSISTENZA SUPERFICI (D.P.R. 138/98)	TOTALE 42 m <sup>2</sup>
LIVELLO DI PIANO	T
ORIENTAMENTO PREVALENTE	OVEST
QUALITA' DELL'AFFACCIO PREVALENTE	SCADENTE
STATO MANUTENTIVO/VETUSTA'	NORMALE/SCADENTE
CLASSE DI SUPERFICIE	PICCOLO
LOCAZIONE (SCADENZA)	01/2026

**AGENZIA ENTRATE - OMI**

(BANCA DATI QUOTAZIONI IMMOBILIARI)

ANNO	2023
SEMESTRE	2
PROVINCIA	CATANIA
COMUNE	CATANIA
FASCIA/ZONA	CENTRALE/CARLO ALBERTO-BOVIO-VITT.EMANUELE III-ALFONZETTI-ASILO S.AGATA-CONTE DI TORINO-UMBERTO-MASCAGNI-GORIZIA
CODICE ZONA OMI	B3
TIPOLOGIA PREVALENTE	ABITAZIONI CIVILI
DESTINAZIONE	RESIDENZIALE

TIPOLOGIA	STATO CONSERVATIVO	VALORE MERCATO (€/m <sup>2</sup> )			SUPERFICIE (L/N)
		MIN	CENTRALE	MAX	
ABITAZIONI DI TIPO ECONOMICO	NORMALE	800	950	1.100	L

**PREZZO CORRETTO**

(COEFFICIENTI DI OMOGENEIZZAZIONE x QUOTAZIONE IMMOBILIARE)

VALORE MERCATO CENTRALE = € 950

**VALORE DI MERCATO**

(SUPERFICIE COMMERCIALE x PREZZO CORRETTO)

42 m<sup>2</sup> x € 950 = € 39.900



## Attività immobiliare

MEDIAZIONE • CONSULENZA TECNICA

RUOLO AGENTI DI AFFARI IN MEDIAZIONE N. 486 C.C.I.A.A. CATANIA

RUOLO PERITI ED ESPERTI N. 383 C.C.I.A.A. CATANIA

ALBO CONSULENTI TECNICI D'UFFICIO N. 3776 TRIBUNALE CATANIA

REA N. CT - 314889 • P. IVA 04723160877 • C.F. SCRNNN62B25C351K

PIAZZA G. VERGA 16 - 95129 CATANIA • TEL. 368270034

### RELAZIONE DI STIMA

(MANUALE OPERATIVO DELLE STIME IMMOBILIARI - AGENZIA DEL TERRITORIO)

#### DATI GENERALI

COMMITTENTE	-
PRESTAZIONE RICHIESTA	VENDITA
SOPRALLUOGO INTERNO ESEGUITO	05/2024
RILEVATORE	SCARLATA D'ASSORO ANTONINO
DATA STIMA	06/2024

#### IDENTIFICAZIONE

REGIONE	SICILIA
PROVINCIA	CATANIA
COMUNE	CATANIA
TOPONIMO	VIA UMBERTO
CIVICO	268
PIANO	T
PROPRIETA'	- NATO A - IL - C.F. - PROPRIETA' PER 1/1
DATI DERIVANTI DA	VISURA CATASTALE 05/06/2024 - RICONGIUNGIMENTO DI USUFRUTTO 26/01/2016 NOTAIO FICHERA IN CATANIA
TIPOLOGIA	ABITAZIONE DI TIPO ECONOMICO (A/3)
DESCRIZIONE	APPARTAMENTO COMPOSTO DA SOGGIORNO, ANGOLO COTTURA, ANTI W.C. E W.C.
CONFINI	A NORD-EST-SUD CON ALTRE U.I., AD OVEST CON CORTILE

#### DATI DISPONIBILI

FORNITI: COMMITTENZA/UFFICI/SOPRALLUOGO	SI/NO/N.D.	NOTE
ATTI LEGALI PROPRIETA'	NO	
CONCESSIONE EDILIZIA	NO	
CERTIFICATO DI ABITABILITA' O AGIBILITA'	NO	
PLANIMETRIE O DATI METRICI	SI/C	CT0209674 13/10/2017
CERTIFICAZIONE ENERGETICA	NO	G
CONTRATTO DI LOCAZIONE	NO	€ 4.800 ANNUI SCADENZA 30/11/2024
VISURA CATASTALE	SI/U	05/06/2024
SPESE CONDOMINIALI	NO	€ 50 MENSILI COMPRESA QUOTA ACQUA
DOCUMENTAZIONE FOTOGRAFICA	SI/C	05/2024

**DATI CATASTALI - STATO DI FATTO: CONSISTENZE E ANALISI EVENTUALI ANOMALIE**

CONFORMITA' STATO DI FATTO - PLANIMETRIA CATASTALE	SI/NO/N.D.	DESCRIZIONE EVENTUALE DIFFORMITA'
	SI	
	<b>DATI CATASTO FABBRICATI</b>	<b>STATO DI FATTO - NOTE</b>
FOGLIO	69	
PARTICELLA	14921	
SUBALTERNO	5	
CATEGORIA	A/3	
SUPERFICIE TOTALE	49 m <sup>2</sup>	
RENDITA	€ 277,60	

**CARATTERISTICHE EDIFICIO**

LOCALIZZAZIONE DI DETTAGLIO	NORMALE
TIPOLOGIA ARCHITETTONICA	ECONOMICA
STATO MANUTENTIVO/VETUSTA'	NORMALE/SCADENTE

**CARATTERISTICHE UNITA' IMMOBILIARE**

CONSISTENZA SUPERFICI (D.P.R. 138/98)	TOTALE 49 m <sup>2</sup>
LIVELLO DI PIANO	T
ORIENTAMENTO PREVALENTE	OVEST
QUALITA' DELL'AFFACCIO PREVALENTE	SCADENTE
STATO MANUTENTIVO/VETUSTA'	NORMALE/SCADENTE
CLASSE DI SUPERFICIE	MEDIO/PICCOLO
LOCAZIONE (SCADENZA)	11/2024

**AGENZIA ENTRATE - OMI**

(BANCA DATI QUOTAZIONI IMMOBILIARI)

ANNO	2023
SEMESTRE	2
PROVINCIA	CATANIA
COMUNE	CATANIA
FASCIA/ZONA	CENTRALE/CARLO ALBERTO-BOVIO-VITT.EMANUELE III-ALFONZETTI-ASILO S.AGATA-CONTE DI TORINO-UMBERTO-MASCAGNI-GORIZIA
CODICE ZONA OMI	B3
TIPOLOGIA PREVALENTE	ABITAZIONI CIVILI
DESTINAZIONE	RESIDENZIALE

TIPOLOGIA	STATO CONSERVATIVO	VALORE MERCATO (€/m <sup>2</sup> )			SUPERFICIE (L/N)
		MIN	CENTRALE	MAX	
ABITAZIONI DI TIPO ECONOMICO	NORMALE	800	950	1.100	L

**PREZZO CORRETTO**

(COEFFICIENTI DI OMOGENEIZZAZIONE x QUOTAZIONE IMMOBILIARE)

VALORE MERCATO CENTRALE = € 950

**VALORE DI MERCATO**

(SUPERFICIE COMMERCIALE x PREZZO CORRETTO)

49 m<sup>2</sup> x € 950 = € 46.550

Catasto fabbricati  
**Visura attuale per immobile**  
Situazione degli atti informatizzati al 25/02/2022



Immobile di catasto fabbricati



Causali di aggiornamento ed annotazioni

**Informazioni riportate negli atti del catasto al 25/02/2022**

**Dati identificativi:** Comune di **CATANIA (C351) (CT)**

Foglio **69** Particella **14921** Subalterno **3**

**Classamento:**

Rendita: **Euro 222,08**

Zona censuaria **1**,

Categoria **A/3<sup>a</sup>**, Classe **6**, Consistenza **2 vani**

**Indirizzo:** VIA UMBERTO n. 268 Piano T

**Dati di superficie:** Totale: **37 m<sup>2</sup>** Totale escluse aree scoperte <sup>b)</sup>: **37 m<sup>2</sup>**

**Ultimo atto di aggiornamento:** VARIAZIONE NEL CLASSAMENTO del 12/10/2018 Pratica n. CT0168618 in atti dal 12/10/2018 VARIAZIONE DI CLASSAMENTO (n. 37901.1/2018)

**Annotazioni:** Classamento e rendita non rettificati entro dodici mesi dalla data di iscrizione in atti della dichiarazione (D.M. 701/94)

> **Dati identificativi**

Comune di **CATANIA (C351) (CT)**

Foglio **69** Particella **14921** Subalterno **3**

Impianto meccanografico del 30/06/1987

**Particelle corrispondenti al catasto terreni**

Comune di **CATANIA (C351A) (CT)**

Foglio **69** Particella **14921**

> **Indirizzo**

VIA UMBERTO n. 268 Piano T

Impianto meccanografico del 30/06/1987





Direzione Provinciale di Catania  
Ufficio Provinciale - Territorio  
Servizi Catastali

## Visura per immobile

Situazione degli atti informatizzati al 25/10/2017

Data: 25/10/2017 - Ora: 16.40.52 Fine

Visura n.: T281146 Pag: 1

<b>Dati della richiesta</b>		<b>Comune di CATANIA ( Codice: C351)</b>										
		<b>Provincia di CATANIA</b>										
<b>Catasto Fabbricati</b>		<b>Foglio: 69 Particella: 14921 Sub.: 4</b>										
<b>Unità immobiliare</b>												
N.	DATI IDENTIFICATIVI				DATI DI CLASSAMENTO							DATI DERIVANTI DA
	Sezione	Foglio	Particella	Sub	Zona	Micro	Categoria	Classe	Consistenza	Superficie	Rendita	
1	Urbana	69	14921	4	Zona Cens.	Zona	A/3	6	2,5 vani	Catastale Totale: 42 m <sup>2</sup> Totale escluse aree scoperte** : 42 m <sup>2</sup>	Euro 277,60	DIVERSA DISTRIBUZIONE DEGLI SPAZI INTERNI del 11/10/2017 protocollo n. CT0207757 in atti dal 12/10/2017 DIVERSA DISTRIBUZIONE DEGLI SPAZI INTERNI (n. 35393.1/2017)
<b>Indirizzo</b>		VIA UMBERTO n. 268 piano: T;										
<b>Annotazioni</b>		classamento e rendita proposti (D.M. 701/94)										

Catasto fabbricati  
**Visura attuale per immobile**  
Situazione degli atti informatizzati al 26/06/2023



Immobile di catasto fabbricati



Causali di aggiornamento ed annotazioni

**Informazioni riportate negli atti del catasto al 26/06/2023**

**Dati identificativi:** Comune di **CATANIA (C351) (CT)**

Foglio **69** Particella **14921** Subalterno **5**

**Classamento:**

Rendita: **Euro 277,60**

Zona censuaria **1**,

Categoria **A/3<sup>a</sup>**, Classe **6**, Consistenza **2,5 vani**

**Indirizzo:** UMBERTO n. 268 Piano T

**Dati di superficie:** Totale: **49 m<sup>2</sup>** Totale escluse aree scoperte <sup>b)</sup>: **49 m<sup>2</sup>**

**Ultimo atto di aggiornamento:** VARIAZIONE NEL CLASSAMENTO del 13/10/2018 Pratica n. CT0168706 in atti dal 13/10/2018 VARIAZIONE DI CLASSAMENTO (n. 37925.1/2018)

**Annotazioni:** Classamento e rendita non rettificati entro dodici mesi dalla data di iscrizione in atti della dichiarazione (D.M. 701/94)

> **Dati identificativi**

Comune di **CATANIA (C351) (CT)**

Foglio **69** Particella **14921** Subalterno **5**

**Particelle corrispondenti al catasto terreni**

Comune di **CATANIA (C351A) (CT)**

Foglio **69** Particella **14921**

VARIAZIONE del 31/12/1939 Pratica n. CT0175486 in atti dal 23/06/2005 RETT. IDENT. CAT. (F.O. 141199/05) (n. 14886.1/1939)

**Annotazione di immobile:** RETTIFICA IDENTIFICATIVO CATASTALE GIUSTO MOD. 5.

> **Indirizzo**

UMBERTO n. 268 Piano T

DIVERSA DISTRIBUZIONE DEGLI SPAZI INTERNI del 12/10/2017 Pratica n. CT0209674 in atti dal 13/10/2017 DIVERSA DISTRIBUZIONE DEGLI SPAZI INTERNI (n. 35509.1/2017)

PIANO TERRA  
h: 2.80 m

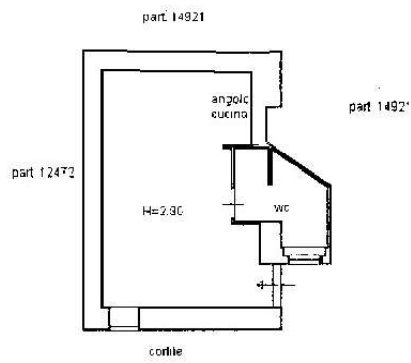

PIANTA PIANO TERRA

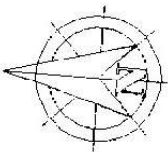

Piano terra  
h: 2.80 m

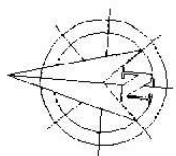
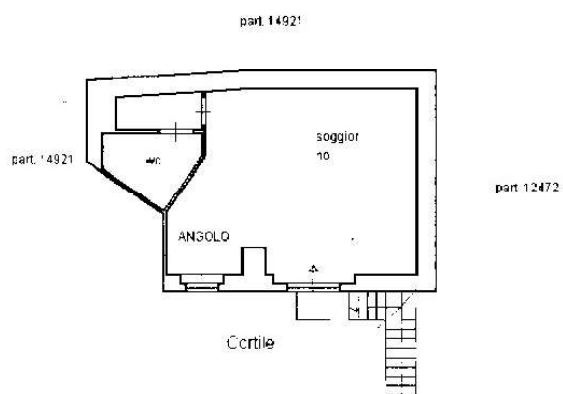

# Piano Terra (Ammezzato)

h: 2.10 m

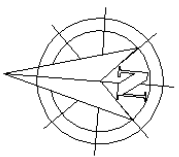
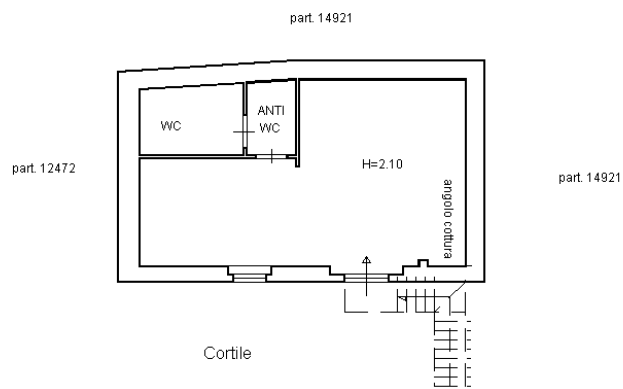



Ricerca per toponimo  
Catania (CT) Via Umberto I 268  
Vai Cancellala

Visualizza zone OMI Visualizza fasce OMI Download perimetri Help

geopoi® 100 m

OPACITÀ ZOOM

© Geopoi



Banca dati delle quotazioni immobiliari - Risultato

**Risultato interrogazione: Anno 2023 - Semestre 2**

Provincia: CATANIA

Comune: CATANIA

Fascia/zona: Centrale/CARLO ALBERTO-BOVIO-VITT.EMANUELE III- --ALFONZETTI

Codice zona: B3

Microzona: 3

Tipologia prevalente: Abitazioni civili

Destinazione: Residenziale

Tipologia	Stato conservativo	Valore Mercato (€/mq)		Superficie (L/N)	Valori Locazione (€/mq x mese)		Superficie (L/N)
		Min	Max		Min	Max	
Abitazioni civili	Normale	1000	1500	L	3,7	5,5	L
Abitazioni di tipo economico	Normale	800	1100	L	2,7	3,7	L
Abitazioni di tipo economico	Scadente	550	800	L	2	2,8	L
Autorimesse	Normale	900	1300	L	3,8	5,6	L
Box	Normale	1300	1900	L	5,5	8,2	L

[Stampa](#)[Legenda](#)

Spazio disponibile per annotazioni

